

DET.01

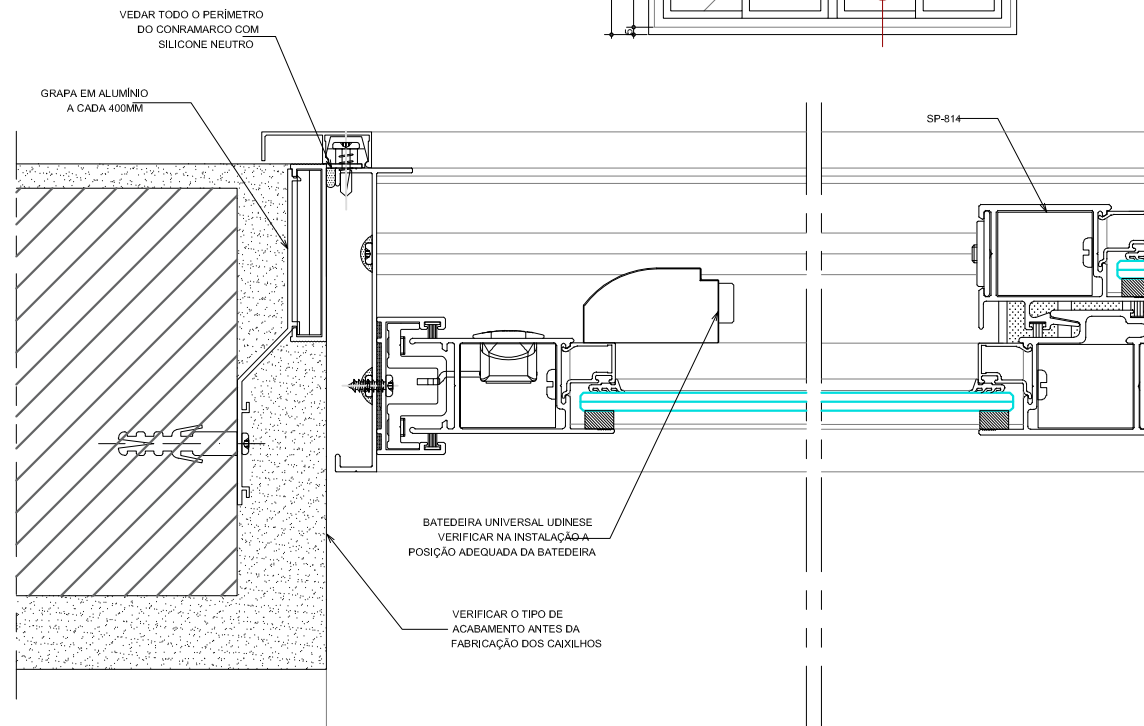

DET.03

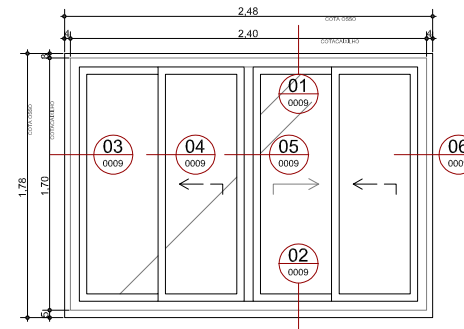
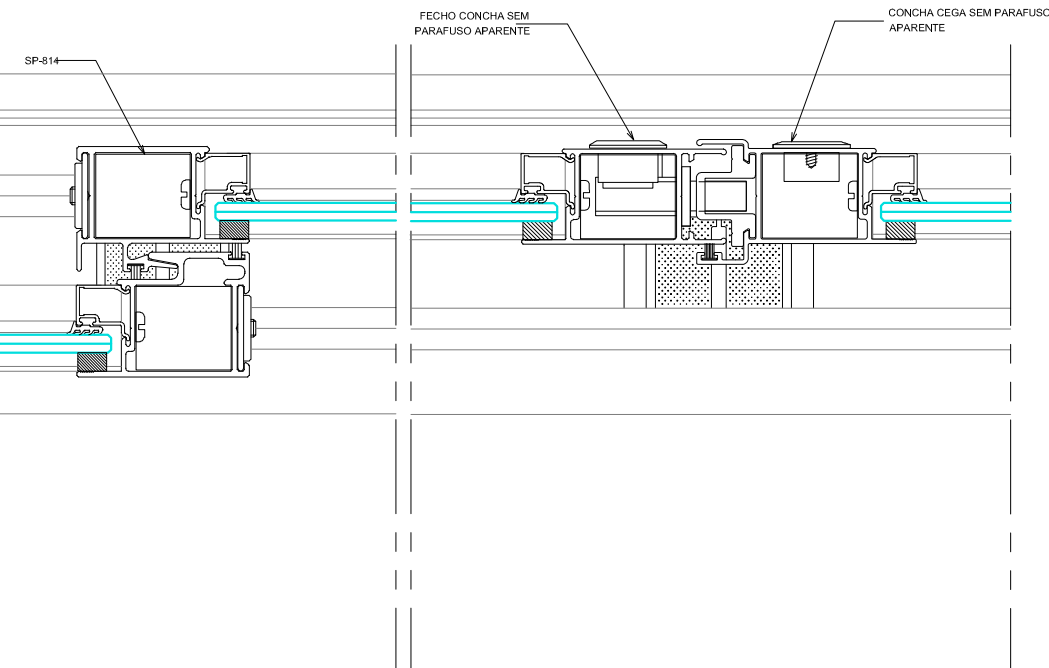

DET.04

DET.05

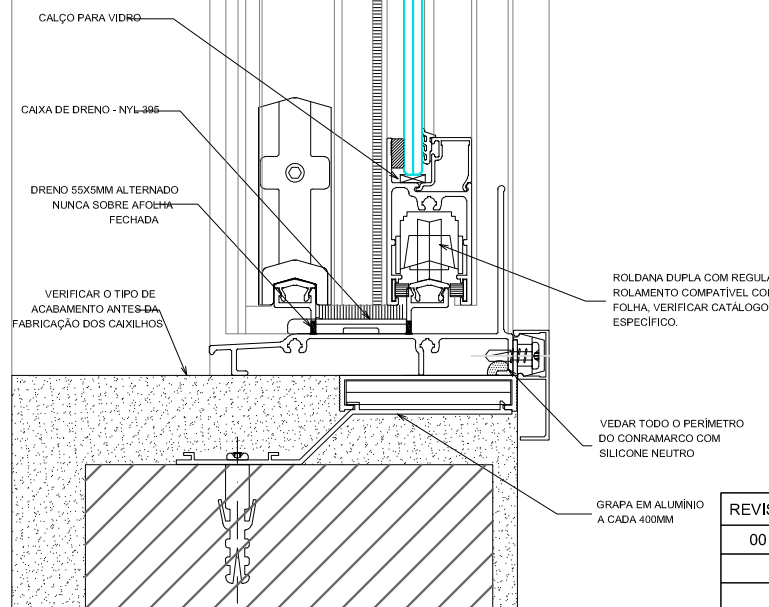

DET.02

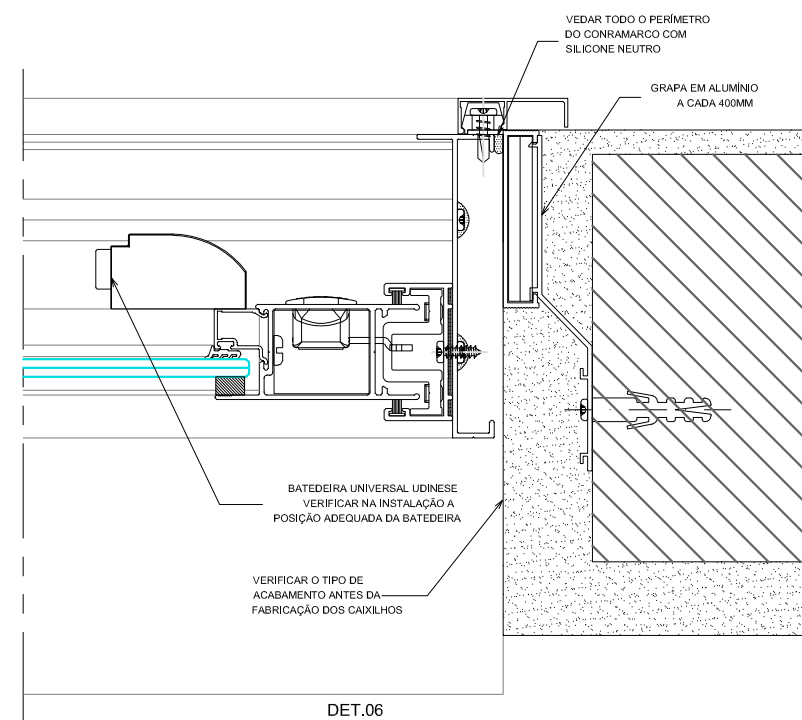

DET.06

	NYLON		CONCRETO
	ESPUMA		REVESTIMENTO
	EPDM		VEDAÇÃO
	FITA VHB		AÇO
	SILICONE NEUTRO		IMPERMEABILIZAÇÃO
	SILICONE ESTRUTURAL		ÁGUA
	TRATAMENTO ACÚSTICO		TERRA

NOTAS GERAIS DO PROJETO DE ESQUADRIAS DE ALUMÍNIO

- A ESPECIFICAÇÃO DOS VIDROS E OS ACABAMENTOS DEVEREM SER CONSULTADAS NA TABELA DE QUANTIDADES E ESPECIFICAÇÕES;
- TODAS AS ANCORAGENS E SUPORTES SÃO À CARGO DO FABRICANTE DE ESQUADRIAS DE ALUMÍNIO
- OS MATERIAIS UTILIZADOS DEVEREM SER PRODUTOS HOMOLOGADOS APRESENTADOS NO MEMORIAL DE ESPECIFICAÇÃO DE ESQUADRIAS DE ALUMÍNIO;
- CONFERIR AS DIMENSÕES DAS ESQUADRIAS NA OBRA;
- A INFORMAÇÕES DE QUANTITATIVO, LOCALIZAÇÃO E COLORAÇÃO DEVEREM SER CONFERIDAS NO PROJETO DE ARQUITETURA;
- AS INTERFERÊNCIAS COM OUTRAS DISCIPLINAS DEVEREM SER APROVADAS POR SEUS RESPECTIVOS PROJETISTAS
- QUALQUER SOLICITAÇÃO DE ALTERAÇÃO NO PROJETO DEVERÁ SER SUBMETIDA AO CLIENTE VIA PROPOSTA FORMAL APRESENTANDO:
 - DOCUMENTAÇÃO TÉCNICA;
 - COMPROVAÇÃO DE DESEMPENHO EM RESULTADOS DE ENSAIO DE LABORATÓRIO CERTIFICADO;
 - JUSTIFICATIVA E VANTAGENS TÉCNICAS DA ALTERAÇÃO.

REVISÃO	DATA	MODIFICAÇÕES	VERIF.	APROV.
00	02/06/21	PRIMEIRA EDIÇÃO		

2018-2023 WMD AL ASSESSORIA AL

OBRA Nº: 2220B	CONTEUDO: CONJUNTO PA11	FOLHA: 1/1
ESCALA: 1/2.5	PROJETADO POR: AMA	DATA: 02/06/2021
PROPRIETÁRIO OU CONSTRUTORA:		